

Grandes Conexiones

La Comunidad



OBRA DEL PADRE
MARIO PANTALEO

Evita que a tus padres
los supere la tecnología.

Recuerda que ellos,
alguna vez,
te enseñaron
a usar una cuchara.

<https://youtu.be/WXaaut0gVF4>



Grandes Conexiones | La Comunidad



Lic. Marisa Parreira

Directora de área de Salud y Tercera Edad

Marisa es especialista en Gerontología Institucional y Comunitaria, Psicóloga y tiene un máster en organización y gestión en servicios sociales con más de 20 años de experiencia.

Trabaja en la Obra del Padre Mario desde 1997



Lic. Roberta Larocca

Directora de Marketing y Comunicación

Roberta conoce y colabora con la Obra desde hace más de 35 años. Actualmente, colabora en temas de marketing, comunicación y desarrollo de fondos.

Tiene un Master en Dirección de Empresas y más de 30 años de experiencia en gestión

Área geográfica de actuación



Es como ir de Puerta del Sol a San Sebastián de los Reyes

- La Obra del Padre Mario se desarrolla en el área de **González Catán, a 30 Km del centro de la Ciudad de Buenos Aires**, en el Partido de La Matanza
- **+35%** de la población está **en situación de pobreza** - 650.000 personas
- La persistencia de condiciones de vida en situación de pobreza, **afectan los derechos de los mayores** a una participación comunitaria activa y reconocida. ¡Quedan vulnerados!

Un poco de historia...

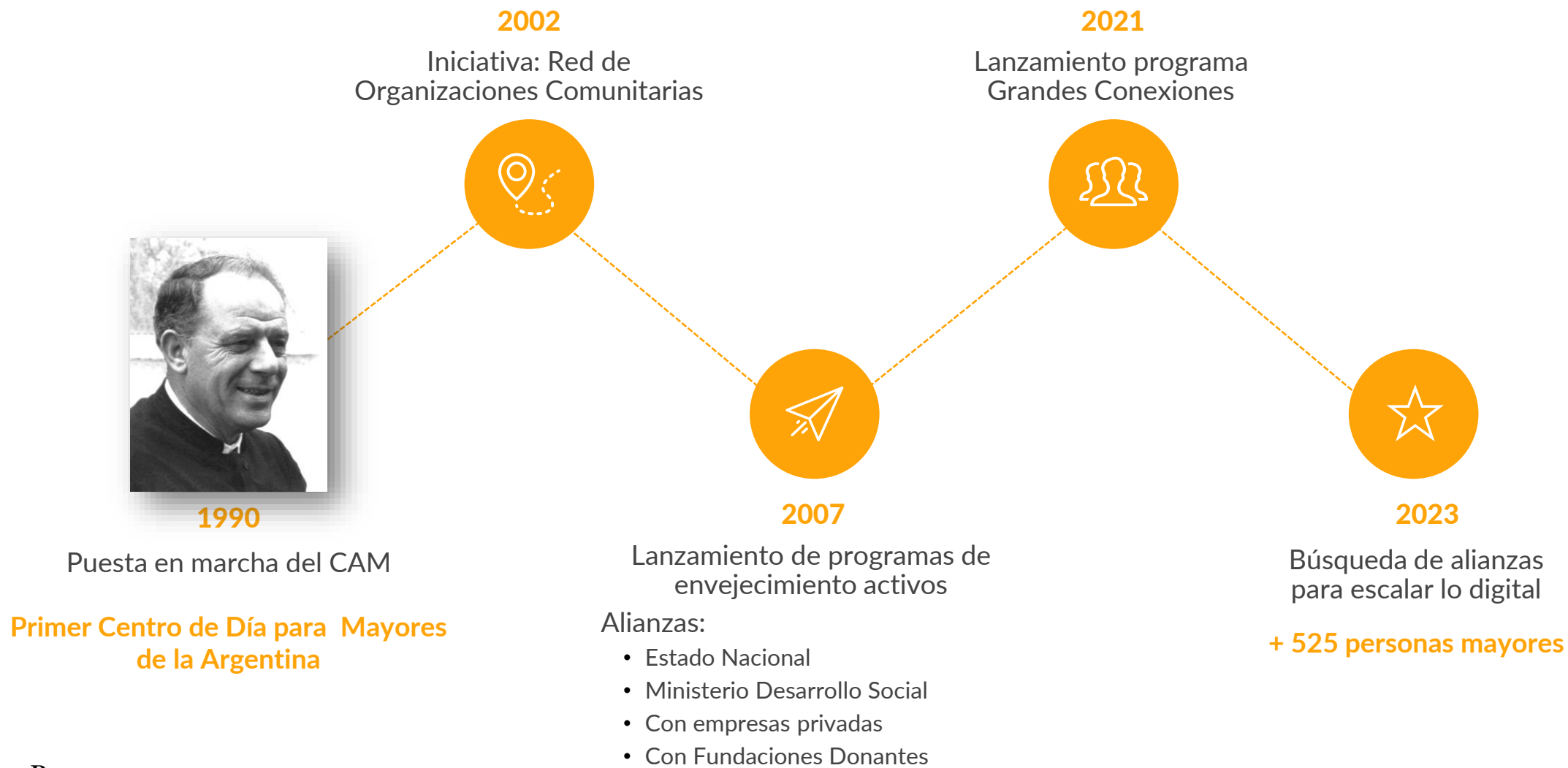

Problema

Los mayores tienen dificultades en el uso de plataformas digitales

Se trata de limitaciones en el acceso a servicios y actividades sanitarias, culturales, sociales y recreativas, lo cual les genera frustración y la percepción negativa sobre su propio envejecimiento y exclusión



Solución | Programa para acortar la brecha digital

Primer paso para que ellos puedan insertarse socialmente y combatir la soledad no deseada

LA MEJOR
RED SOCIAL
es una mesa
CON AMIGOS

Grandes Conexiones | La Comunidad 12 sesiones presenciales

“Quitamiedos” y Aprender desde sus Intereses -con tutor nuestro

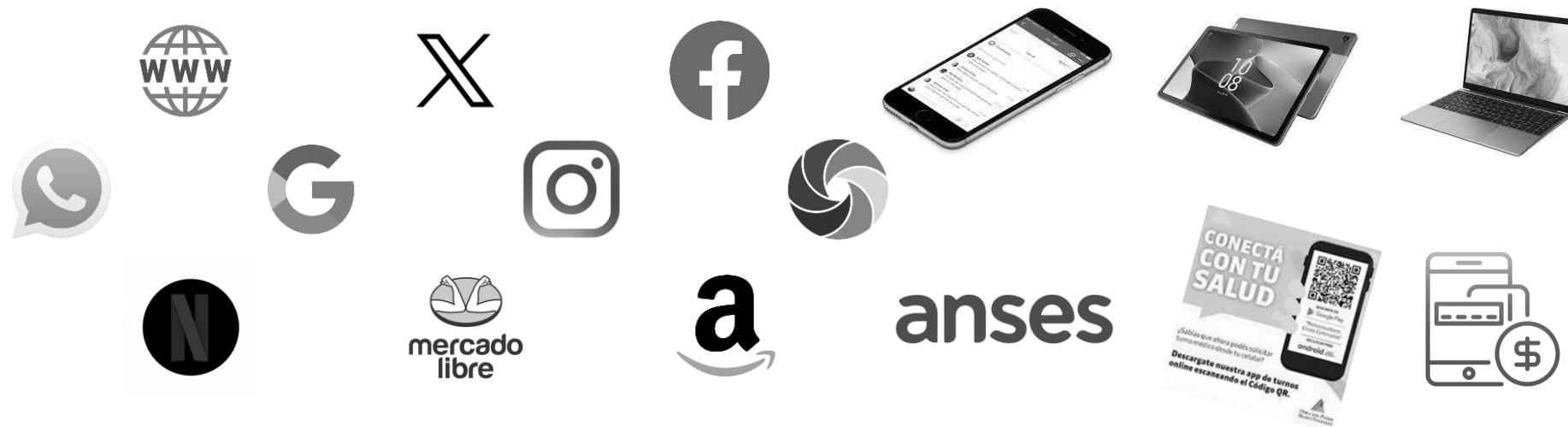

Acto de Clausura con entrega de certificados y un festival familiar -mayores, hijos, nietos

Plataforma online con contenidos de soporte



Construcción de Comunidad

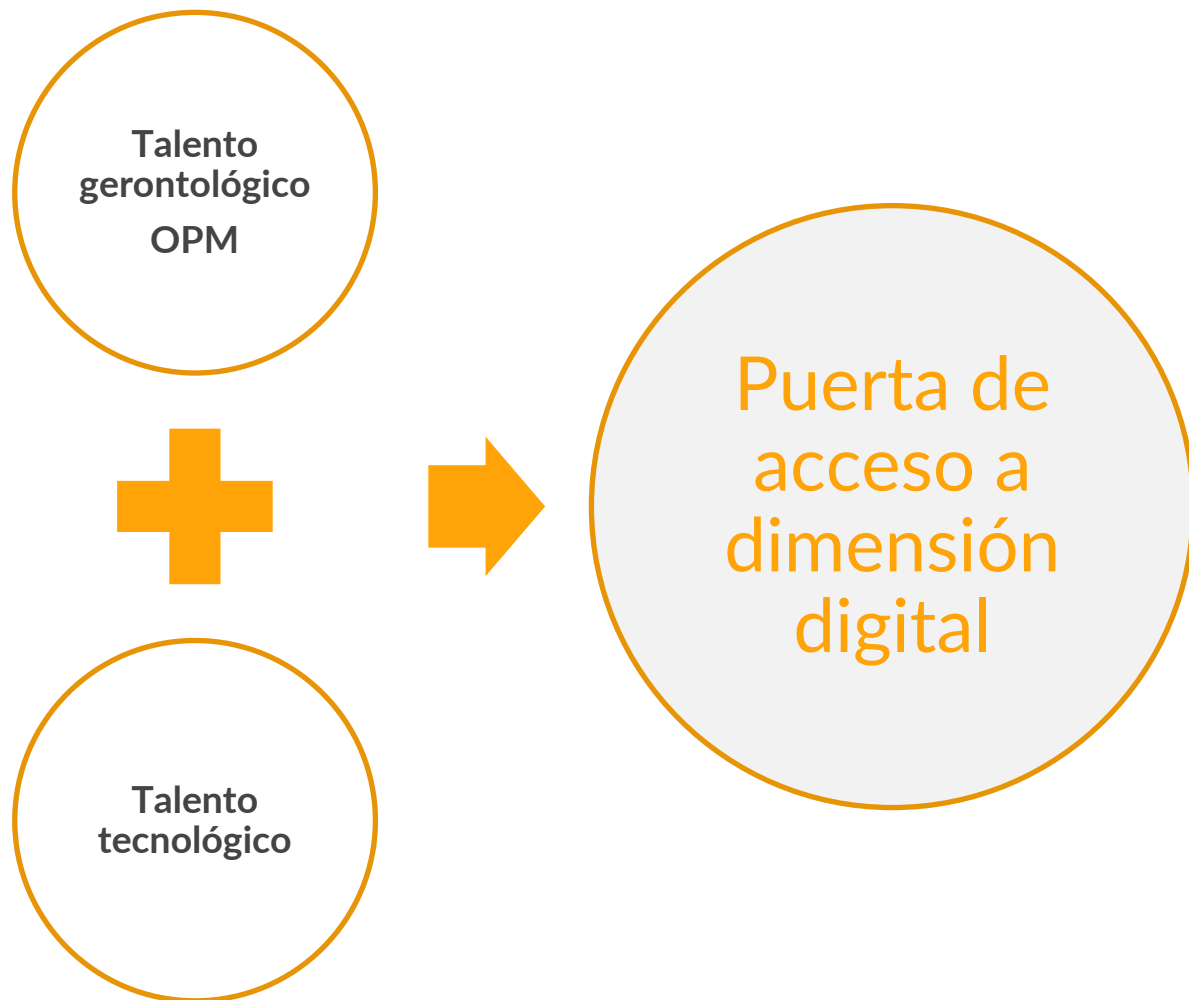

En tres años

- **Llegar a más** de 250 personas el año 1 y a más de 20.000 en el año 3
- Que adquieran recursos necesarios para llevar una **vida independiente y digna**
- Que **participen activamente** de la comunidad
- Con **indicadores** de seguimiento cualitativos y cuantitativos
- **Sostenible** con capital semilla, ingresos por actividad y financiamiento propio
- **Escalable** con acuerdos y alianzas

Cuidar a quien
ya cuidó de nosotros
es una de las mayores
honras de la vida

Fundación Presbítero José Mario Pantaleo

Conde 5670 | B1759HHT González Catán | Buenos Aires, Argentina

Marisa Parreira | marisaparreira@padremario.org | +54 9 11 5182 3306
Roberta Larocca | europa@padremario.org | +34 616 791 182



OBRA DEL PADRE
MARIO PANTALEO